HAMADRÍADE
www.hamadriade.com.br

SAGRADO FEMININO

As Luas do mês de Setembro/2020

01/09/2020

Volume 16, edição 1.

Como tem sido recorrente **começamos o mês com a Lua Crescente no signo de Sagitário**, começando a dança da **Cruz Mutável,** onde as energias que tomaram forma na cruz fixa começam a ser distribuídas pelos signos mutáveis. **Já no segundo dia do mês temos a entrada da Lua Cheia no signo de Peixes.** Esse raio Virgem-Peixes pede que ao mesmo tempo em que somos capazes de analisar as partes para chegar a um entendimento consciente do mundo que nos cerca, também é necessário vagar pelas águas do inconsciente coletivo representado por Peixes, buscando as leis espirituais que regem a matéria. A ordem representada por Virgem está em oposição ao caos de Peixes, porém os piscianos podem intuir uma Ordem superior por trás dessa bagunça toda em que está imerso. E Virgem, percebe o veículo do grande sacrifício em que a purificação final será alcançada em nome da unidade e de uma ideia "delirante". Esses signos possuem sua parte de responsabilidade nas tiranias e fanatismos desse mundo. A experiência pisciana da Totalidade é totalitária se não for efêmera, e desconhecer os limites entre o eu e o outro é tão perigoso quanto sacramentá-los. O Sol em virgem fará oposição a Lua que estará conjunta a Netuno em Peixes, ou seja todas as características piscianas estarão exaltadas e podemos ver emergir sensações muito enraizadas e inconscientes, os sonhos estarão mais intensos e é uma ótima fase para que possamos perceber padrões limitantes. Anote seus sonhos, procurp´´~çe meditar e perceber onde essas energia estarão atuando em você. **No dia 10 teremos a entrada da Lua Minguante no signo de Gêmeos.** Esta fase representa o subconsciente, ou seja, vamos continuar lidando as energias movimentadas pela fase Cheia e vai ser possível levar esses sentimentos e sensações a mente racional geminiana. É um ótimo momento para expressarmos toda essa intensidade a partir da escrita terapêutica e da fala. **No dia 17 teremos a Lua Nova no signo de Virgem, fechando a oitava lunação.** Virgem rege a 6ª casa no mapa astrológico, indicando que a organização da rotina, os cuidados com o corpo e a saúde também fazem parte da energia virginiana, portanto, na fase nova o objetivo é refletir e definir os aspectos da vida que necessitam ser curados, nutridos e até mesmo descartados em todos os nível, desde o físico, energético, emocional, mental até o espiritual. É importante identificar as fases da vida e circunstâncias em que ocorreram perdas, feridas, abusos, doenças, sofrimentos e usar os meios adequados para sua transmutação e renovação. A escrita terapêutica é sempre um bom caminho. Deixe que tudo emerja de forma natural, apenas observe o que vem a sua mente, que sofrimentos e lembrança estão mais presentes e comece essa reconstrução e cura por esses aspectos. Esta fase será ainda intensa por termos Sol e Lua em Virgem formando um trígono com Júpiter, Saturno e Plutão, todos retrógrados, em Capricórnio. Esses aspectos conferem maior profundidade e capacidade de expansão e de transmutação de tudo que foi falado anteriormente. Aproveite, é uma Lua muito forte!

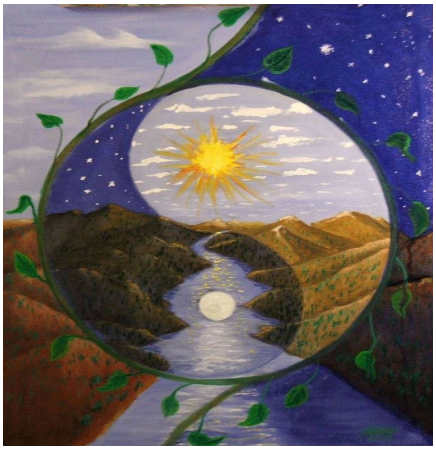

No dia 22 teremos o Equinócio da Primavera, um dia de equilíbrio das energias planetárias e a entrada do Sol no signo de Libra, signo da Cruz Cardinal (que começam as estações), **mas a fase lunar só vai mudar no dia 24 quando entra a Lua Crescente no signo de Capricórnio.** Lembrando que é nesta cruz que temos a tríade do momento, responsável por todas as transformações pelas quais estamos passando, ou seja, todas essas energias serão mexidas nessa nova Lunação, ainda que esta Lua Crescente não toque diretamente a conjunção Júpiter, Saturno e Plutão. Para saber mais veja o vídeo em nosso canal do Youtube:
https://youtu.be/ACXuUO-AzVE

Nesta edição:

A Matriarca da 9ª Lunação 2
Dicas de Ginecologia natural 3
Constelação Sistêmica 4
Atendimentos online 4
Terapias Integrativas 5
Serviços da Hamadríade 5
Funcional 6
Mulher Erveira 7
Tear de Gaia 8

Aqui você encontra:

- Sagrado Feminino
- Conhecimentos Ancestrais
- Dicas astrológicas
- Lunações
- Ginecologia Natural
- Pitadas de Magia
- Constelação Sistêmica
- Terapias Integrativas
- Mulher Erveira
- Cursos online
- Serviços
- Numerologia
- Tear de Gaia

A Matríarca da 9ª Lunação

É aquela que ensina como viver a verdade. É "A Mulher do Sol Poente", a guardiã dos sonhos e projetos futuros. Está posicionada no Oeste da Roda de Cura, sua cor é verde, que representa a cura e a verdade. Esta Matriarca ensina o uso adequado da nossa vontade para viver e preservar os recursos da Mãe Terra. No Hemisférios Sul, temos durante a gestão dessa Matriarca a entrada do Equinócio de Primavera, cujo elemento é o Ar.

Ela representa o princípio feminino e a energia da Mãe Terra, sendo seu domínio o poente e o céu noturno. Suas dádivas são nutrição, intuição, receptividade, conhecimento interior, preocupação com o bem-estar alheio, interdependência, estabelecimento e cumprimento de metas. Como "Guardiã das gerações futuras" a Mulher do Sol Poente se empenha em mostrar que usar somente o indispensável sem exagerar ou desperdiçar, pois dependemos da mãe Terra para suprir nossas necessidade e por isso devemos honrá-la e agradecer suas dádivas e recursos. Somos responsáveis pelas próximas gerações e cabe a nós guardar as sementes da colheita atual para a próxima.

Esta Matriarca é quem preserva e guarda todas as espécies de sementes, plantas, pedras criaturas. Defende e combate a extinção de espécies, ensinando o princípio da adaptabilidade às mudanças e as novas condições planetárias. que turvam a clara visão.

Para encontrar nossas verdades pessoais, devemos praticar a introspecção e descartar os medos que turvam a clara visão. A escuridão do céu noturno é o receptáculo sagrado das estrelas, o ventre do princípio feminino que abriga todas as sementes do futuro. As estrelas são os pontos de luz que simbolizam o fogo sagrado de nossos sonhos. Quando encontrarmos a verdade pessoal na nossa escuridão interior, então poderemos decidir que visões iremos manifestar na Terra.

A Mulher do Sol Poente caminha conosco na Via Láctea - formada pelas "fogueiras dos ancestrais" - e nos auxilia a descobrir antigas verdades da sabedoria interior e da preservação, que serviram como orientação aqueles que vieram antes de nós.

O objetivo da celebração na Lua Nova é fazer um retrospecto das nossas realizações e fracassos, decidindo quais dos projetos devemos continuar, modificar ou descartar, transmutando nossos medos, bloqueios, desistências e indecisões, que impedem ou interrompem nossas aspirações e metas.

Na Lua Cheia o propósito é identificar, nutrir e manifestar as "sementes dos sonhos", buscando a nossa conexão com a essência espiritual, recebendo a sustentação pelo conhecimento interior e a orientação divina, do próprio Ser. Para saber mais sobre as 13 Matriarcas das Lunações ou as 13 Mães dos Clãs originais veja o vídeo:

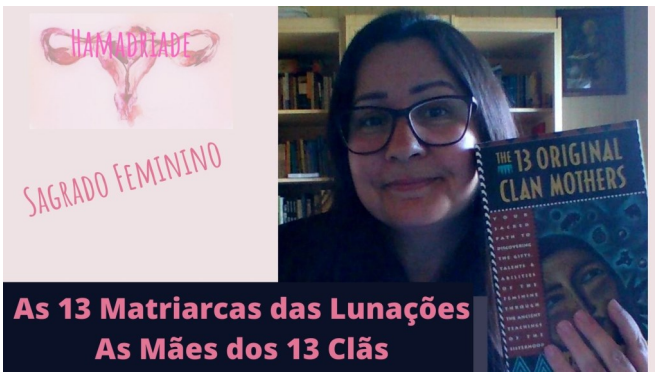

Meditação para entrar em sintonia com as 13 matriarcas:

Leia o artigo: https://www.hamadriade.com.br/post/a-lenda-das-13-matriarcas

Dicas de Ginecologia Natural: Escalda pés!

Será que funciona?

Hoje vamos falar de uma técnica milenar e que vem retornando com muita intensidade aos lares das mulheres que trabalham com a magia de seu feminino e ancestralidade. O escalda pés não é nenhuma novidade e não é considerado uma prática que atue diretamente na Ginecologia Natural, mas com certeza está entre as diferentes ferramentas que auxiliam nos tratamentos e equilíbrio do ciclo feminino.

Os pés são a parte do corpo onde a circulação é mais deficiente e, quando trabalhamos essa região, beneficiamos todo o corpo. Quando colocamos os pés na água quente, os vasos sanguíneos se dilatam, melhorando o fluxo sanguíneo.

Segundo a medicina tradicional chinesa, baseada no equilíbrio da polaridade Yin e Yang, o escalda-pés auxilia a distribuir essa energia Yang (cabeça) para as extremidades frias (energia Yin). Ele funciona e tem inúmeros benefícios para a saúde.

As pesquisas da acupuntura mostram que os pés possuem diversas terminações nervosas que estão ligadas a diversos órgãos do corpo conhecida como reflexologia podal. O aquecimento desses pontos podem restabelecer o equilíbrio energético do organismo de forma imediata.

Como fazer o escalda-pés

Usando apenas água quente (suportável para colocar os pés) e uma bacia funda onde possa mergulhar os pés de maneira que a água chegue até a canela durante 10 a 20 minutos. Desta forma, tem-se o suficiente para nos beneficiarmos com o relaxamento, diminuição do estresse, ativação da circulação sanguínea e linfática, diminuição dos edemas e retenção de líquidos, controle da ansiedade e insônia, prevenção de varizes e trombose e eliminação das toxinas do corpo. Ou seja, tudo isso, ajuda na equilibração do ciclo menstrual, da menopausa, no desequilíbrio hormonal, pois a produção de hormônios também passa pela maneira como nos sentimos e das trocas emocionais e energéticas que realizamos cotidianamente.

Seguem algumas receitas:

Escalda pés relaxante

3 litros de água quente

1 xícara de sal grosso

5 gotas de óleo essencial de lavanda

Benefícios: a lavanda e o sal reduzem o inchaço dos pés, proporcionando um efeito relaxante.

Escalda-pés contra dores

3 litros de água quente,

½ xícara de sal grosso

3 gotas de óleo essencial de gerânio

1gota de óleo essencial de cipreste

Benefícios: os óleos essenciais auxiliam a prevenir a retenção de líquidos e o inchaço, enquanto o sal e a água quente proporcionam sensação de relaxamento.

Escalda-pés calmante

3 litros de água quente

10 saquinhos de chá de camomila

5 gotas óleo essencial de arnica

Benefícios: o óleo de arnica ajuda a ativar a circulação sanguínea, enquanto a água quente e a camomila ajudam a relaxar.

Você ainda pode acrescentar outras ervas, flores, pedras, fazer fricção da sola dos pés em pedras de rio, ajuda muito a relaxar estimulando todos os pontos... Você pode criar sua receita, experimente e siga sua intuição.

Compartilhe conosco suas receitas e resultados!

Constelação Sistêmica Familiar

Criamos os filhos para a vida, a vida deles e não a nossa!

A hierarquia é uma das Forças do Amor que devem ser observadas para que a vida siga seu fluxo de abundância e equilíbrio.

.A hierarquia é violada quando alguém que veio mais tarde quer assumir uma posição superior a de quem já estava ali antes.

Bert Hellinger diz que essa violação hierárquica é uma forma de orgulho, "que precede a queda."

Observamos isso acontecer na relação entre pais e filhos, onde o filho se coloca acima de seus pais, se sentindo melhor que eles. Isso é uma violação de hierarquia, sem amor.

Outra forma é quando os filhos querem, por amor, assumir algo pelos pais. Quando adoecem por eles, por exemplo. Há amor, mas também a hierarquia é violada.

A consequência dessas transgressões sempre é o fracasso. E fracasso é sinônimo de morte.

Na família ou grupo onde a hierarquia é observada e respeitada, há paz. Pois, a ordem está a serviço do amor e da paz.

Sou a Natalice Fatima Basilio

Formada em Gestão de pessoas e treinada em Constelação Sistêmica Familiar pelo Instituto de terapias breves Professora Silca Maluta.

Atendo pela Constelações Caxias do Sul no endereço: Rua Higino Tartarotti, 445 – Esplanada, Caxias do Sul

Contatos: 47 99902 5627— 54 98133 2998

Facebook:/constelacaocaxiasdosul
Instagram: @constelacaocaxiasdosul

Atendimentos Individuais Online Hamadríade

O atendimento individual tem como objetivo a orientação para questões pessoais dentro da visão do Sagrado Feminino e da Ginecologia Natural. São indicados procedimentos, rituais e práticas que visam o desenvolvimento interno, com acompanhamento progressivo e mensal de acordo com a necessidade e a disposição de cada pessoa. Materiais como apostilas, indicações de leituras e mandalas também são fornecidos e nos encontros mensais pode-se analisar os resultados e progressos obtidos, visando sempre um maior crescimento e integração dos diferentes aspectos que compõem nossa espiritualidade.

Os encontros são realizados online, pelo whatsApp ou facebook. O investimento é de R$ 60,00.

Se você tem alguma dúvida de como funcionam esses atendimentos entrem em contato conosco, teremos muito prazer em atender você. (54– 991541840)

Terapias Integrativas

Mais uma edição da Hamadríade e, a emoção que me aflora é gratidão. Gratidão a criadora Lara, que mês a mês me permite decorrer brevemente, fractais de conhecimentos, das minhas próprias vivências. Hoje vou abordar um tema que vem me chamando a atenção como mãe e como terapeuta.

Nos últimos meses, em especial após o início da pandemia, pais e mães, tem questionado muito quanto, "como transmitir valores efetivamente assertivos para os filhos". O difícil processo do educar, ao qual eu particularmente prefiro usar o termo "facilitar". Somos na verdade facilitadores no processo do desenvolvimento do ser.

Os valores são transmitidos para os filhos desde o início da primeira infância, por meio da convivência com os pais e dos demais implicados no processo. Quanto mais os pais estiverem juntos de seus filhos, mais terão oportunidade de observação e interação com eles. Não pense que valores serão transmitidos naqueles poucos minutos em que pais e filhos se encontram, no início ou fim do dia, em intervalos curtos que se dividem entre os compromissos profissionais, pessoais e sociais.

Os valores precisam de tempo de convivência para serem solidificados, de olhos nos olhos, brincadeiras, jogos, abraços apertados, carinho, incentivo, parâmetros e referências, que indiquem as diretrizes quando o filho se mostra "perdido" e passando dos limites. Os valores são algo do mundo interno e subjetivo, e só podem ser transmitidos quando há um verdadeiro relacionamento. Este implica que haja vínculo afetivo, confiança e respeito. Vivemos numa sociedade onde nossos filhos, por necessidade, são terceirizados, para as escolas de educação infantil, babás, avós. Diante de tal realidade, a pergunta que não quer calar, "o que posso fazer para facilitar o desenvolvimento deste ser que está meu filho nessa vida? A resposta, convivência, amor e exemplo.

Se quisermos renascer pela base e recriar uma nova geração baseada em valores e saudável mentalmente é preciso doar nosso tempo aos filhos, mas com qualidade, acolhimento. Deixo como sugestão de leitura alguns livros que abordam o tema trazendo um despertar de consciência para nós pais. "As sete leis espirituais do sucesso" de Deepak Chopra e "100 promessas para o meu bebê", de Malika Chopra.

"Ajudar as crianças a desenvolverem disciplina é fundamental para que se sintam mais adaptadas à vida na Terra e, consigam realizar sua missão. No entanto, elas somente aceitarão a disciplina na medida em que os adultos se aproximarem delas com humildade, respeito e confiança." Ingrid Cañete.

Jeane Hoffmann

Agende agora mesmo sua consulta!

(54) 3213-2217 - (54) 9197-4365

Rua Olímpio Rosa, 300 - Bairro Salgado Filho.

Serviços Hamadríade

Análises Astrológicas

Análise da CARTA NATAL

Fornece indicações das energias com as quais você veio aprender a lidar a partir da análise completa do eixo, casas, planetas, aspectos e muito mais. É uma análise completa e que possibilita um salto quântico no caminho para o autoconhecimento. Valor: R$ 150,00

Análise da Revolução Solar

É a indicação das energias que estarão em evidência durante o "ano novo" pessoal que vai de um aniversário a outro. Prevê os principais eventos que ocorrerão durante esse ano. Valor: R$ 150,00

Tarô

Você pode fazer uma leitura completa direcionando para aquilo que você precisa resolver, Sem limites de perguntas por um valor promocional de R$60,00

Funcional – para o Corpo e para a Alma

Estamos no mês da primavera, iniciando uma temperatura mais amena e mais convidativa à prática do esporte. Então se não começou ainda, comece a elaborar o que quer fazer, o que gosta, qual horário disponível.

Mês passado comentei e reforço aqui mais uma vez, nunca falamos tanto de quanto a SAÚDE é fundamental. De quando ela realmente deveria ser nossa prioridade. Vivemos em uma sociedade que estão banalizando o sobrepeso e obesidade e muitos acham isso empoderamento. Gordura nunca será saúde! Empoderamento e aceitação é uma forma de olhar para si e cuidar-se melhorar. Estereótipo sim, é outro assunto.

Toda vez que busquei melhorar, pensei que preciso ser saudável! É muito bom respirar bem, é muito bom poder caminhar sem dor, dormir um belo sono, sentir-se disposta, o corpo responder bem aos estímulos que damos a ele no dia a dia.

Talvez aquele que já passou por uma doença e precisou dessa resposta do corpo possa nos falar ainda melhor sobre isso. Querer saúde e não ter. Saúde é gradativa, é rotina, passo a passo.Não espere seu corpo gritar. Não espere se dar conta que já é tarde.

Os benefícios não são somente físicos, são psicológicos também. A liberação de hormônios como adrenalina, serotonina, endorfina melhoram nosso humor, estresse e faz o corpo dar uma resposta muito positiva as nossas necessidades diárias.

Vale o investimento! Mexa-se saia do sedentarismo, crie uma rotina, aproveite esse momento e invista no seu melhor, na sua saúde.

Dinheiro ajuda, amigos, família, mas ninguém poderá pegar esse compromisso por você. Esse comprometimento é exclusivo seu e você pode! Muito!

Não esquecendo a dupla perfeita do exercício físico é alimentação saudável. Independente se sua estratégia é perda de peso, ela que irá te dar o suporte para teus objetivos no esporte sem contar em tudo que boas escolhas alimentares também proporcionam.

Muita cura em somente trocas de alimento. Imagina em uma nova rotina alimentar?

Repense sua vida, crie estratégias para seus projetos, se organize e faça seu melhor a cada dia.A vida nos surpreende e que estejamos preparados fisicamente e emocionalmente, fortalecidos. Começa vai! E se já começou continue, se parou retorne.

Vamos juntos nessa! To aqui na mesma batalha diária e finalizo dizendo que eu precisei muito do meu corpo saudável esses dias e graças a Deus e também a toda estrutura que vinha fazendo ele me deu retorno.

Seguimos firmes e fortes! Um lindo mês florido e saudável a todos! Beijocas!

Geisa Alves

Personal Trainer - Coach

Contato: (51) 999467746

Insta: @geisa.rosa.alves

Email: geisa.rosa.alves@gmail.com

Agradecimento!

A Hamadríade agrade a todos que participaram e participam na construção deste Informativo e na solicitação de conteúdos específicos em nosso canal do Youtube! Graças ao engajamento e participação de todos chegamos a marca dos Mil Inscritos! Obrigada!!!
Agora é seguir, trazendo mais conteúdos de qualidade e respondendo da melhor forma possível as dúvidas e necessidades de nossos seguidores! Obrigada mais uma vez!!!

Só por hoje, respire... tome uma dose de paz.

Abra a janela e deixa o vento entrar em sua casa levando tudo o que não precisa mais! Neste momento escute sua voz ecoando em cada cômodo, revirando os sentimentos estagnados de seu lar.

Respire! Deixa tudo passar!

Prepare, como de costume... seu café ou chá.

Acenda o fogo e escute o bater manso do seu coração, junto as labaredas do fogão.

Tente silenciar a mente. Apenas respire...

Relaxe o corpo. Quem sabe prepare um banho gostoso e relaxante de ervas com manjericão e camomila, flores de calêndula e pétalas de rosas, ou borrife um Spray cheiroso pela casa.

Sopra canela ou acenda um incenso de sua preferência, escute um mantra ou uma música calma.

Cultive neste dia pensamentos de paz e acolhimento por você! Você merece e sua alma pede!

Aproveite essa energia, essa sintonia e abençoe seu lar!

Faça o que precisa fazer no dia de hoje com calma.

Trabalhe com amor, a sua escolha.

Se não for trabalhar, mergulhe numa boa leitura, ou simplesmente nada faça...

Medite, durma, se entregue!

Talvez hoje, o sol não apareça, então se aqueça com as chamas do fogão a lenha, ou da lareira ou invoque seu calor interior.

Se puder vá ao encontro do verde e se renove com sua energia, sentando sobre a terra, se alimentando da vibração dos Devas. Converse com os elementais e os seres vivos de seu jardim.

Comungue seus anseios, e conte-lhes seus segredos.

Mais tarde, se sentir vontade, volte a sua cozinha e prepare um bolo com cobertura de chocolate e folhas de menta...

Se presenteie com uma fatia generosa de sua doçura mágica!

Se acaricie...

Se ama!

Fica bem...

Esteja presente...

Sê grata por todas suas escolhas!

E reverencie seu caminho...

Lembra! Ele muitas vezes será o reflexo de seu interior...

O maior mistério está em se permitir ouvir aquilo que vem lá de dentro... Suas verdadeiras vontades e, sem medo, investir em seus sonhos.

Muitas vezes nos deixamos de lado e não nos damos aquele devido cuidado que nosso corpo, alma e espirito precisam. Só por hoje experimente um movimento mais natural e tranquilo para se apaziguar consigo mesmo.

Me chamo Denisse Medeiros, Mãe e admiradora das artes energéticas espirituais. Formada em Comunicação Social - Relações Públicas pela PUCRS. Viajante, jardineira desse cosmos, e eterna aprendiz. Atuando como Terapeuta Holística Complementar, associada a Abrath. Trabalho com diversas práticas energéticas, em sincronicidade, com um olhar mais carinhoso as questões de relacionamento, comportamentos da alma, o feminino e a natureza. Estudiosa e praticante de diferentes técnicas holísticas há 19 anos: Cura Quântica, Apometria, Reiki Usui, Eloim Reiki, Reiki Xamânico, Aromaterapia, Benzimento, Florais, Cristais, Barras de Access, Limpeza Energética, Bate-folhas, e Tarot Terapêutico.

Criadora e Facilitadora do Curso/Vivência Mulher Erveira - magia das ervas e os 4 elementos, minha paixão nesse momento! Seja bem-vinda a este meu mundo de cheiro verde e magia!

Para ficar por dentro das atividades e agenda siga nas redes sociais ou entre em contato pelo

Whatsapp: (51) 99346-4109 ;

E-mail: mulhererveira@gmail.com

Fanpage: facebook:/mulhererveira;

Instagram:@mulhererveira

Site: www.mulhererveira.com.br

TEAR DE GAIA–Círculo Virtual de Mulheres

Encontros mensais para falarmos sobre o Sagrado Feminino e Ginecologia Natural.

Vamos tecer juntas uma rede de conhecimento, trocas de experiências, acolhimento e construção interna. Você vem comigo?

O Tear de Gaia, ancorado nas energias da deusa Uttu - a tecelã dos destinos e das artes - é um espaço destinado à troca e compartilhamento de experiências, dúvidas e anseios sobre o ser mulher, sua ciclicidade, as angústias e descobertas em relação ao universo feminino.

Tem como base os preceitos da sororidade, a filosofia e prática do Sagrado Feminino e da Ginecologia Natural.

Quem pode participar: mulheres de todas as idades e fases do ciclo, cisgêneros e não-cisgêneros, que queiram assumir a responsabilidade por suas vidas e desenvolvimento.

Objetivo: compartilhar e construir conhecimentos e saberes da filosofia e prática do Sagrado Feminino e da Ginecologia Natural.

Quando e como são realizados os encontros do Tear de Gaia:

- Os encontros acontecem às quintas-feiras de Lua Cheia - das 20h às 21h30;

- As vagas são limitadas há 12 mulheres, para que todas possam participar ativamente;

- As reuniões acontecem por vídeo chamadas no Google Meet - as inscritas recebem o link do encontro uma hora antes, podendo acompanhar do celular ou computador.

Como funciona? É uma aula? Um debate?

A cada encontro vamos ter um assunto norteador previamente estabelecido para que você se inscreva naquele que achar melhor em acordo com suas buscas e questionamentos. Não há regras fixas, estaremos falando sobre um determinado assunto de maneira ampla e podemos entrar em outras questões, sempre o grupo apresentar essa demanda.

A facilitadora do círculo fará uma breve explanação da temática e se for necessário algum material de apoio este será fornecido.

Todas as participantes poderão se manifestar colocando suas dúvidas, anseios, contando suas experiências e o que for pertinente. Os tempos de fala serão orientados pela facilitadora do círculo.

O próprio Círculo pode demandar diferentes temáticas para serem abordadas em reuniões futuras ou na criação de grupos de estudo dirigidos. Tudo depende do interesse e engajamento das participantes.

Tem que pagar algum valor? Sim.

Cada encontro possui um investimento simbólico de R$ 25,00.

Esse valor pode ser pago via depósito bancário ou link do PagSeguro, sendo que neste último tem um acréscimo de R$ 3,00, ficando R$ 28,00.

Agenda 2020

09/07 - Temática: Mulher Cíclica - Menarca - Período Reprodutivo - Menopausa - Lua Interna e Lua Externa - Uso das Mandalas Lunares e Diários. **(LOTADO)**

06/08 - Temática: Útero e as Memórias Uterinas - reconexão com o Sagrado Feminino: meditações, práticas, ervas. **(LOTADO)**

03/09- Temática: A Roda das deusas: como identificar seu arquétipo dominante e como descobrir a deusa guia. **(LOTADO)**

01/10 - Temática: As faces escuras da Grande Mãe: como identificamos e usamos o poder das sombras para curar os diferentes aspectos do feminino.

05/11 (Lua Azul - 13ª lunação) - Temática: Fertilidade e Libido: como lidamos com a expressão da libido e da fertilidade - criativa e biológica - a partir das fases do ciclo feminino.

03/12 - Temática: A circularidade da vida e do feminino: como as energias externas e internas estão interligadas e como lidar com nossa sensibilidade diante dessas energias.

SAIBA MAIS - CLIQUE AQUI

Conheça nosso site:
www.hamadriade.com.br
Curta e nos siga nas redes sociais!
Facebook
Instagram
Youtube

Sou **Lara Moncay Reginato**, historiadora, astróloga, taróloga, bioterapeuta, idealizadora e facilitadora da **HAMADRÍADE**—Sagrado Feminino.

A HAMADRÍADE reúne conhecimentos ancestrais difundidos no oriente e ocidente sobre o sagrado feminino. Disponibilizamos GRATUITAMENTE em nosso site e redes sociais diferentes materiais em formato de Informativo, e-books, mandalas e vídeos. Se você não possui os informativos dos meses anteriores faça o download gratuito em nosso site. É só entrar na aba DOWNLOADS que você terá acesso a todo o material que disponibilizamos e os números anteriores de nosso informativo mensal!

Este mês inauguramos o TEAR DE GAIA — Círculo Virtual de mulheres, venha participar conosco. Oferecemos também diferentes serviços como análise astrológica, leitura de tarô, atendimentos online sobre Sagrado Feminino e Ginecologia Natural, assim como temos dois cursos online, O primeiro trata da **Iniciação ao Sagrado Feminino— Magia Luminar** e o segundo apresenta as diferentes técnicas de **Limpezas Uterinas**, em um curso super completo. Dúvidas, sugestões de assuntos e críticas, são sempre bem vindas, é só entrar em contato conosco.

Cuidem-se! Proteja as pessoas que amam! Juntas e mantendo uma sintonia elevada vamos conseguir passar por essa grandes mudanças planetárias!